

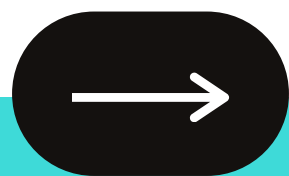

BILANCIO SOCIALE 2023





Nota metodologica e modalità di approvazione, pubblicazione e diffusione del bilancio sociale

Rilevanza

Riportando le informazioni rilevanti per la comprensione della situazione dell'andamento e degli impatti economici, sociali e ambientali dell'attività di Cassiopea

Completezza

Nell'identificare i principali stakeholder

Trasparenza, neutralità, chiarezza e veridicità

Comparabilità

Evidenziando ove possibile il confronto temporale dei dati riportati

RIFERIMENTI NORMATIVI

Dal punto di vista normativo, il presente bilancio sociale è stato redatto conformemente ai seguenti riferimenti legislativi:

1. Decreto attuativo del Ministero del Lavoro e delle Politiche Sociali del 04/07/2019, relativo all'adozione delle Linee guida per la redazione del bilancio sociale degli enti del Terzo Settore. Questo documento fornisce le linee guida fondamentali per la stesura del bilancio sociale, garantendo uniformità e trasparenza nella rendicontazione delle attività svolte.
2. Il bilancio sociale è predisposto in conformità all'articolo 14 del Decreto Legislativo 117/2017, che disciplina la rendicontazione sociale delle organizzazioni del Terzo Settore. Tale disposizione normativa stabilisce i requisiti e le modalità per la redazione del bilancio sociale, assicurando la piena aderenza agli standard legislativi vigenti.

MODALITÀ DI COMUNICAZIONE

Il presente bilancio sociale è stato diffuso in modo trasparente e accessibile, utilizzando diversi canali di comunicazione. È stato presentato durante l'Assemblea dei soci, reso disponibile sul nostro sito internet www.coopcassiopea.it e promosso attraverso i social media, al fine di garantire una diffusione ampia e inclusiva.

Il bilancio sociale è un documento pubblico, depositato presso il Registro delle imprese, a conferma del nostro impegno per la trasparenza e la responsabilità nella gestione delle nostre attività e relazioni.



Indice

Introduzione	5-8
Struttura governo e amministrazione	9
Stakeholder	10-16
Attività	17-18
Situazione economico finanziaria	19-22
Varie	23-24

CHI SIAMO

Cassiopea Cooperativa Sociale, con sede nel Comune di Seravezza (LU), è stata fondata nel 2008 dal desiderio di un gruppo di persone profondamente coinvolte nel volontariato locale, di trasformare la loro passione per il sociale in una professione. Sin dalla sua nascita, la cooperativa ha messo in primo piano la professionalità, dimostrata attraverso una selezione accurata del personale e un impegno costante nella formazione continua degli operatori.

La disponibilità e la cordialità sono tratti distintivi dei rapporti che Cassiopea intrattiene con gli enti collaboratori e con le persone che si rivolgono alla cooperativa in cerca di supporto. L'accoglienza e l'attenzione verso le esigenze individuali sono al centro dell'attività di Cassiopea, che si dedica con dedizione a fornire un sostegno concreto e qualificato alla comunità.

MISSION

La nostra Cooperativa pone al centro delle sue priorità il benessere degli utenti che serve, considerandolo la bussola che guida ogni aspetto delle nostre attività. Questo impegno si riflette nelle relazioni che costruiamo con loro, nell'elaborazione e nell'implementazione dei progetti che proponiamo e nella pianificazione delle nostre iniziative.

Riteniamo che alla base dei nostri servizi socio-educativi, assistenziali e di orientamento professionale ci sia la fondamentale capacità di creare dei 'buoni incontri'. Questi incontri rappresentano opportunità preziose di scambio e collaborazione tra la Cooperativa e le persone che ne usufruiscono. È attraverso queste connessioni che possiamo comprendere meglio le esigenze individuali e comunitarie, fornendo risposte più efficaci e mirate.

Ogni progetto e attività della Cooperativa è concepito con l'obiettivo di favorire tali interazioni positive, garantendo che ogni utente si senta ascoltato, supportato e valorizzato. In questo modo, non solo rispondiamo ai bisogni immediati, ma contribuiamo anche a costruire un tessuto sociale più coeso e solidale, dove la collaborazione e il mutuo aiuto sono alla base della crescita e del benessere collettivo.

IL NOSTRO TEAM

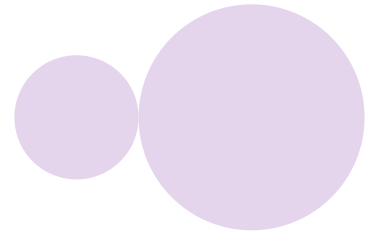

DAVIDE CARDELLI

Presidente e Direttore generale

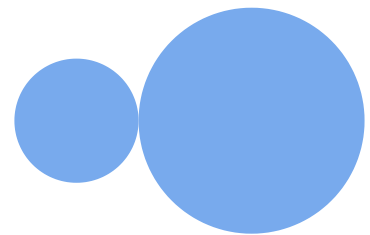

PAOLA PAGANELLI

Vicepresidente
Consulente del lavoro aziendale
Servizi alla persona e alla famiglia

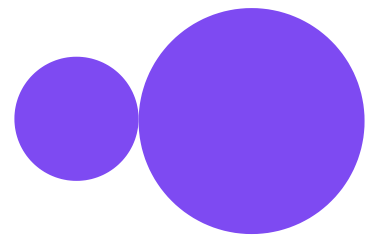

IRENE CARDELLI

Consigliere

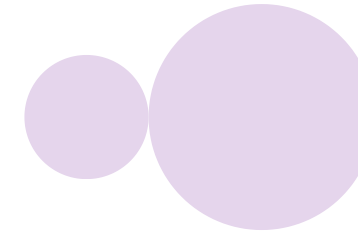

Erica Giannotti

Servizi generali e amministrativi

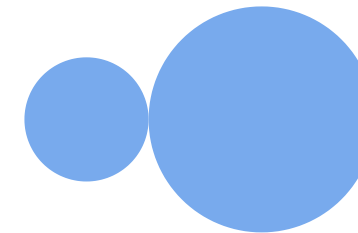

Tatiana Germelli

Progettazione e supervisione

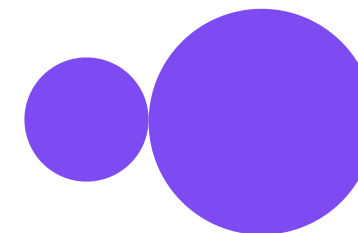

Marco Puleo

Servizi educativi e di inclusione scolastica

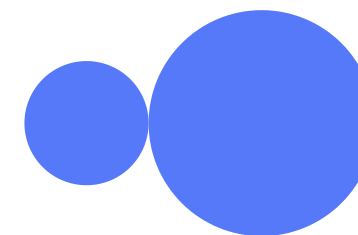

Sara Bianchi

Servizi culturali e Informagiovani

IL BILANCIO SOCIALE

Il Bilancio Sociale di Cassiopea Cooperativa Sociale mira a illustrare gli obiettivi, gli interventi e i risultati ottenuti nel 2023. Esso mette in risalto le sezioni A e B, evidenziando le relazioni tra la cooperativa e i suoi stakeholder, sia interni che esterni. Inoltre, il bilancio descrive le strategie adottate e il valore sociale generato attraverso l'adempimento del mandato della cooperativa.

RIFERIMENTI NORMATIVI

Le Linee guida per la redazione del Bilancio Sociale degli enti del terzo settore, emanate con il Decreto del Ministero del Lavoro e delle Politiche Sociali del 4 luglio 2019, stabiliscono i criteri da seguire in conformità all'articolo 14, comma 1 del Decreto Legislativo 117/2017. Per quanto riguarda le imprese sociali, queste linee guida fanno riferimento all'articolo 9, comma 2 del Decreto Legislativo n. 112/2017. Queste normative delineano le modalità con cui gli enti del terzo settore devono redigere il loro Bilancio Sociale, garantendo trasparenza e chiarezza nella rendicontazione delle loro attività.

OGGETTO SOCIALE E ATTIVITÀ SECONDARIE

La Cooperativa Sociale Cassiopea si dedica, in modo continuo e senza scopo di lucro, alla promozione umana e all'integrazione sociale dei cittadini, perseguendo l'interesse generale della comunità.

Nel 2023, le attività della cooperativa si sono focalizzate principalmente sull'assistenza, la cura, il sostegno e l'educazione delle categorie più vulnerabili e a rischio, come minori in difficoltà, anziani e bambini. Queste attività sono state realizzate attraverso la gestione di servizi sociali territoriali assistenziali ed educativi, tra cui centri estivi e colonie, Informagiovani, biblioteche, baby parking, nidi d'infanzia, assistenza specialistica scolastica, servizi di pre-scuola e doposcuola, progetti di Vita Indipendente, iniziative legate al Fondo Disabili e progetti autonomi a favore di utenti segnalati dal SSN.

Dal 2018, la Cooperativa Cassiopea è partner nella co-progettazione di interventi finanziati dal POR FSE RT 2014 – 2020, ASSE B Inclusione Sociale e Lotta alla Povertà, che mira a promuovere investimenti per la crescita e l'occupazione. Nel 2022, la cooperativa ha svolto attività di valutazione dell'occupabilità, predisposizione di progetti personalizzati di inserimento, matching domanda-offerta, scouting d'impresa, tutoraggio e rendicontazione nel progetto VALORE BIS "Servizi di accompagnamento al lavoro per personale disabili e soggetti vulnerabili - Seconda edizione". E dal 2023, insieme agli altri partner, ha contribuito alla fase iniziale della progettazione del progetto FARO 2 "Servizi di accompagnamento al lavoro per persone svantaggiate - Seconda edizione".

BASE SOCIALE E VITA ASSOCIATIVA

CALENDARIO ASSEMBLEE DEI SOCI ANNO 2023:

11/09/2023 - 11 soci partecipanti (seconda convocazione)

Presentazione del bilancio al 31/12/2022 deliberazione in merito alla destinazione del risultato di esercizio, illustrazione e approvazione del bilancio sociale

11/09/2023 - 11 soci partecipanti

Relazione circa la revisione biennale per la vigilanza sugli enti cooperativi ai sensi del D.L. 02/08/2002 n.220

22/11/2023 - 14 soci partecipanti e 8 per delega

Nomina dell'organi di controllo o del revisore unico dei conti e approvazione del nuovo regolamento interno ex lege 142/2001

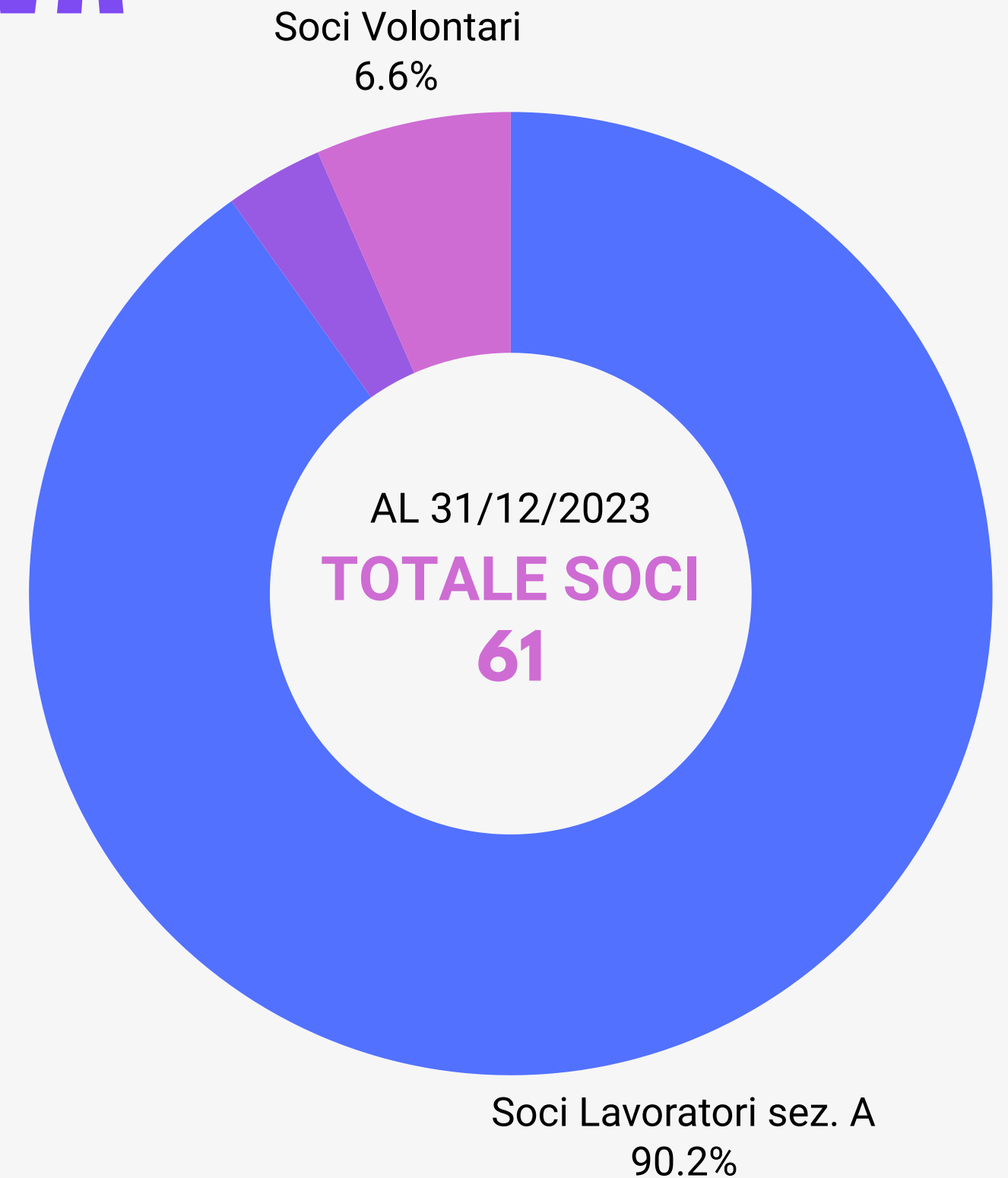

LAVORATRICI E LAVORATORI

Al 31/12/2023 sono presenti 102 lavoratori e lavoratrici di cui soci 56 e non soci 46

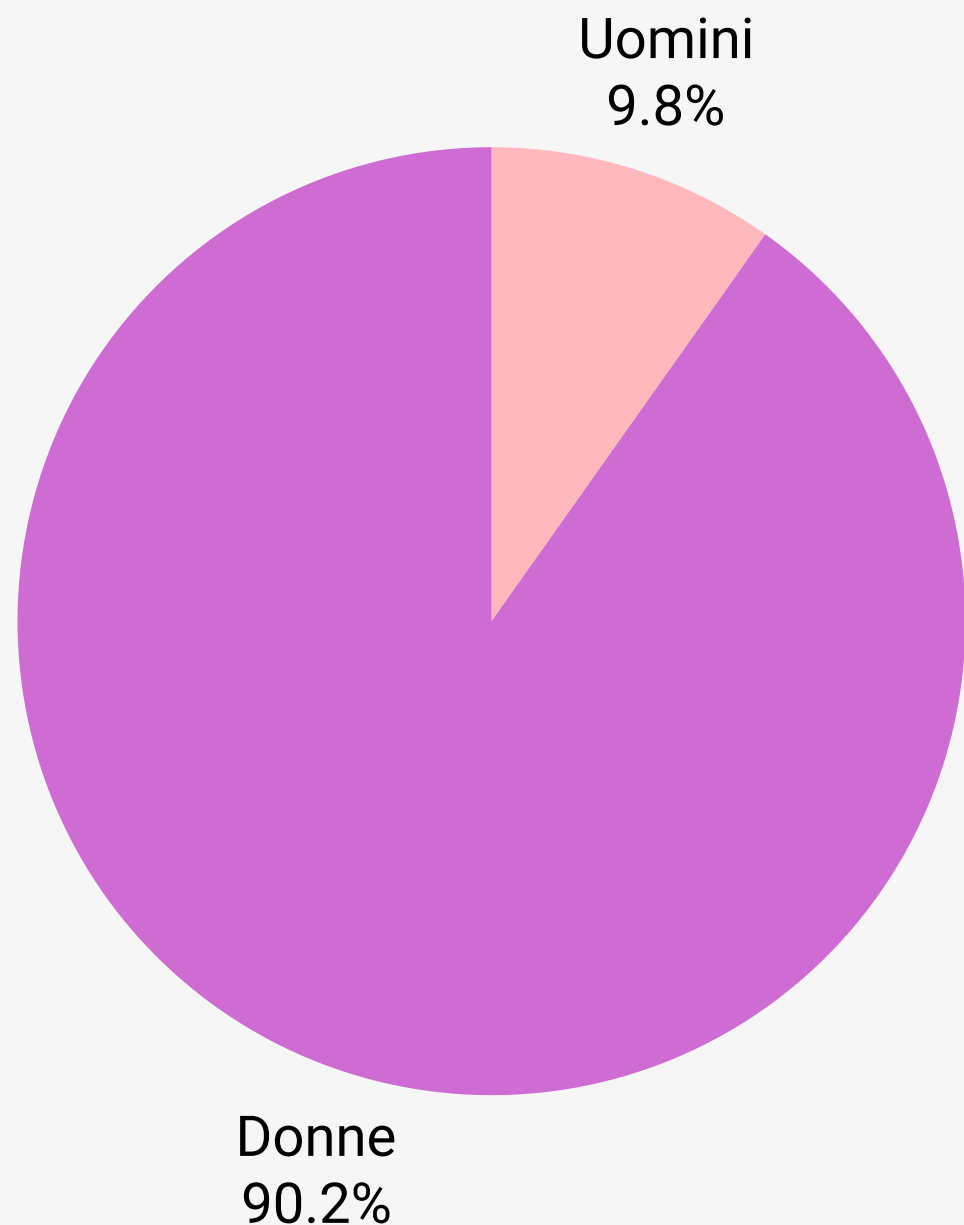

ETÀ

- 18-30 33
- 31-40 42
- 41-50 18
- >50 9

ANZIANITÀ LAVORATIVA

- 0-3 anni 86
- 4-5 anni 5
- >6 anni 11

TITOLO DI STUDIO

- Licenza media 5
- Diploma 32
- Laurea 65
- Qualifica educatore 21

NUOVE ASSUNZIONI

- TOTALE 80
- uomini 11
 - donne 69
- under 35 47
 - over 50 6

CESSAZIONI

- TOTALE 52
- uomini 9
 - donne 43
- under 35 36
 - over 50 6

STABILIZZAZIONI

- TOTALE 11
- uomini 0
 - donne 11
- under 35 9
 - over 50 2

TIPOLOGIA CONTRATTUALE

DATI RIFERITI AL 31/12/2023

- 96 part time
9 uomini
87 donne

- 6 full time
1 uomini
5 donne

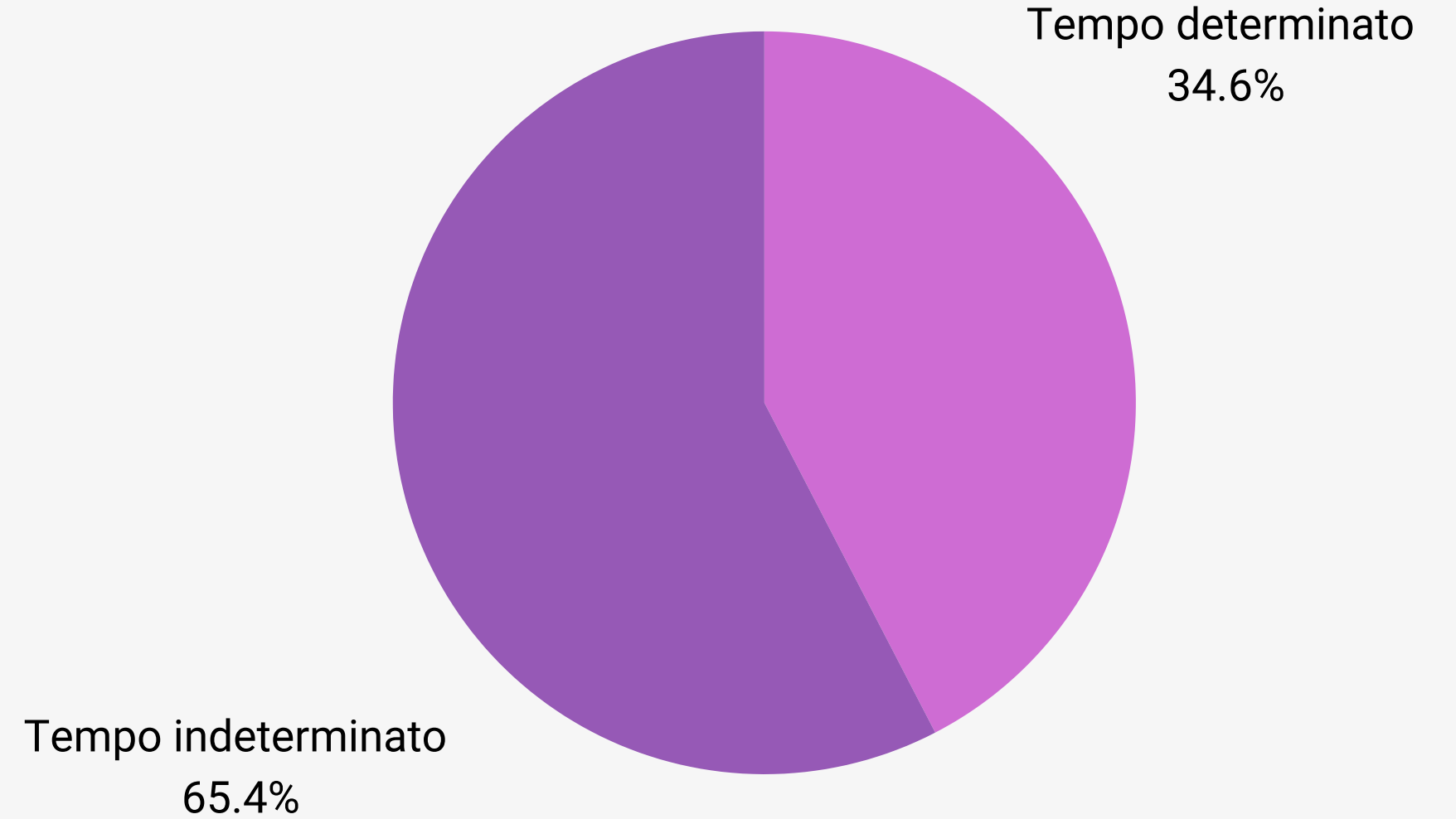
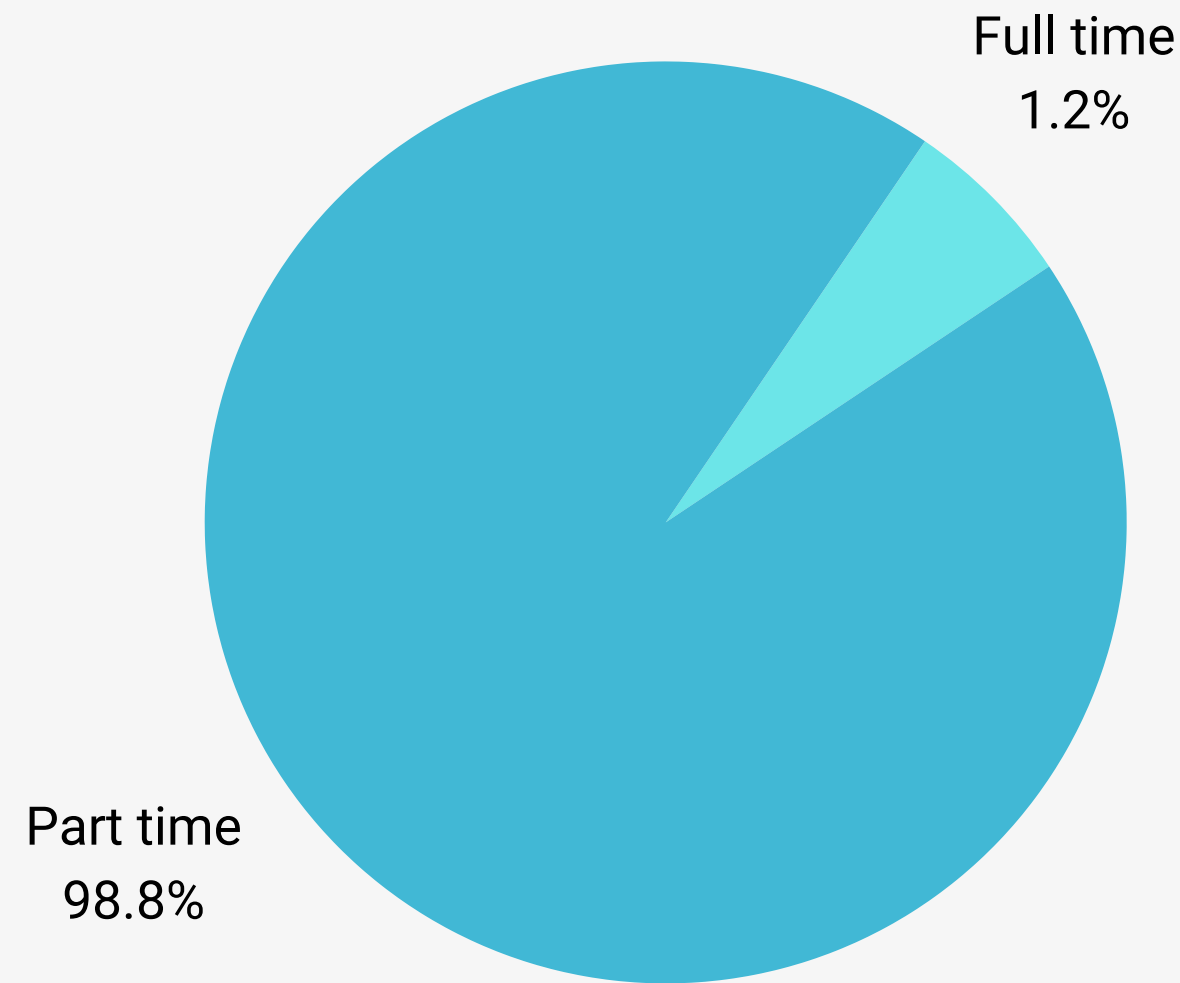

- 63 indeterminato
5 uomini
58 donne

- 39 determinato
5 uomini
34 donne

INQUADRAMENTO PROFILO

DATI RIFERITI AL 31/12/2023

TOTALE 102

- Direttore generale 1
- Referenti dei servizi 3
- Impiegato/a 4
- Personale Educativo 61
(Educatore/trice; Assistente scolastico, Insegnante di sostegno, Operatore/trice infanzia)
- Assistenza sociale 14
(Operatore/trice sociale, Assistente sociale, tutor)
- Assistente domiciliare e alla persona 3
- Addetto/a servizi Bibliotecari 7
- Cuoco/a 1
- Aiuto cuoco/a 1
- Personale ausiliario 2
- Mediatore/trice Culturale 1
- Addetto/a Informagiovani 4

Lavoratori svantaggiati Tipo B

- soggetti svantaggiati 1
- totale lavoratori 2

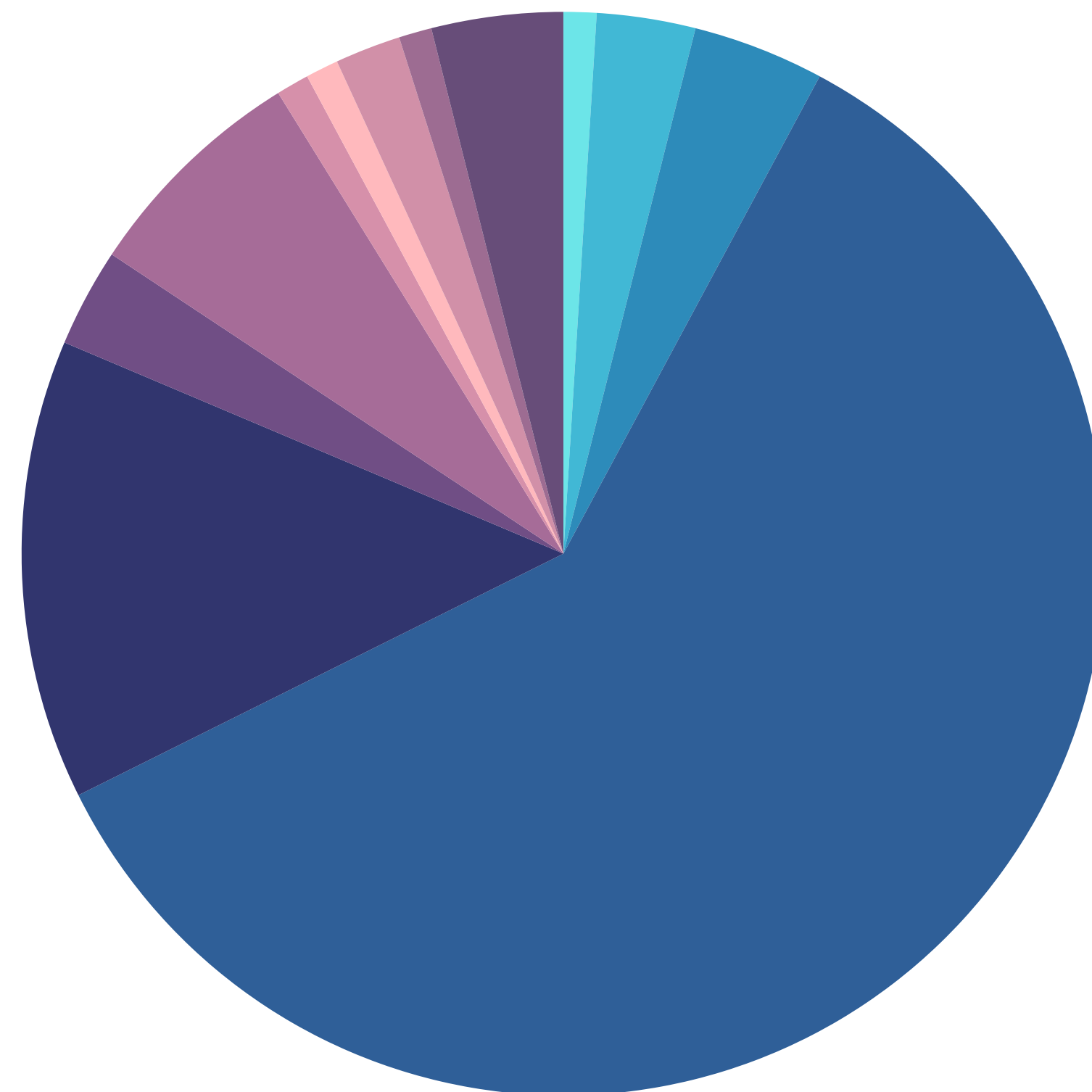

FORMAZIONE SALUTE E SICUREZZA

- Formazione obbligatoria per i lavoratori rischio alto D.Lgs 81/08
- Corso di Aggiornamento RLS
- Corso di Formazione alla Salute e Sicurezza per Preposto art.37 DLgs 81/08
- Corso Esecutore BLSD Adulto e Pediatrico per Laici
- Corso Formazione/Informazione PdR125:2022 Parità di Genere

PARTECIPANTI

9
1
4
12
3

FORMAZIONE PROFESSIONALE

- Aggiornamento formazione Servizi Bibliotecari e Informagiovani
- Aggiornamento formazione Servizi Ludoteca e Centri Estivi
- Aggiornamento formazione Servizi di Prima Infanzia

PARTECIPANTI

9
45
12

TIROCINI SVOLTI NEL 2023

- Universitari 4
- Inserimento lavorativo 23
- Totale tirocinanti 27

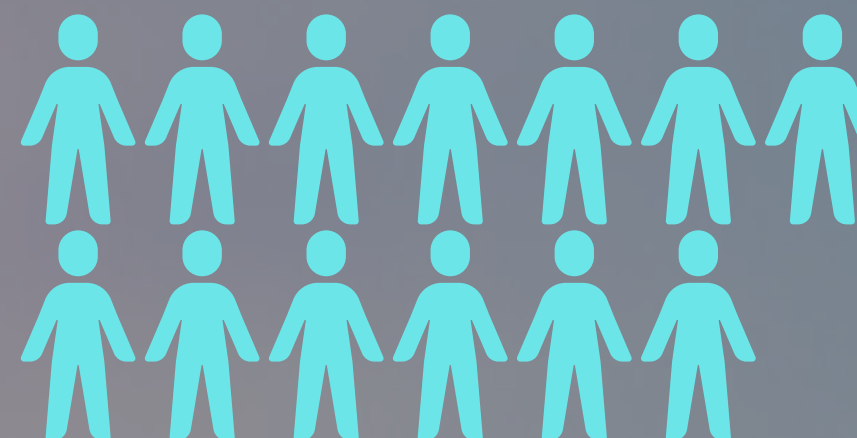

VOLONTARIE E VOLONTARI

SOCI VOLONTARI NEL CORSO DELL'ANNO 2023

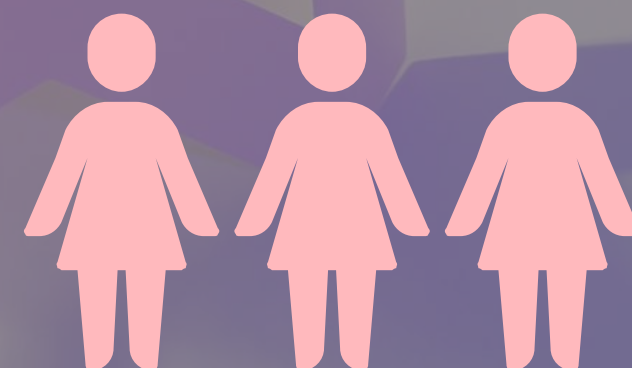

- Donne 3
- Uomini 1
- Totale soci volontari 4

COLLABORAZIONI

Cassiopea nasce nell'ambito del sociale e da sempre si occupa di servizi dedicati alle persone in difficoltà, adulti e bambini. In collaborazione con i Comuni e con le Aziende Usl, progetta e gestisce servizi, fornisce personale qualificato in continua formazione ed esperto nella gestione dei bisogni degli utenti.

COMUNI DI PROVENIENZA UTENZA PRIVATA

- Comune di Seravezza (LU)
- Comune di Forte dei Marmi (LU)
- Comune di Viareggio (LU)
- Comune di Pietrasanta (LU)
- Comune di Stazzema (LU)

ENTI PRIVATI (SERVIZI B)

- Misericordia di Corsagna (LU)

COMUNI ED ENTI LOCALI (SERVIZI A)

- Comune di Seravezza (LU)
- Comune di Forte dei Marmi (LU)
- Comune di Stazzema (LU)
- Comune di Pietrasanta (LU)
- Comune di Montignoso (MS)
- Comune di Lucca (LU)
- Comune di Collesalveti (LI)
- Comune di Pisa (PI)
- Comune di Viareggio (LU)
- Comune di Vaglia (FI)
- Comune di Capannori (LU)
- Azienda USL Toscana Nord-Ovest
- Comune di Livorno (LI)
- Comune di Pescaglia (LU)
- Istituto Comprensivo di Forte dei Marmi (LU)

PARTNERSHIP



AUSER Volontariato Seravezza
www.auserseravezza.it



Cooperativa Sociale La Salute
www.cooplasalute.it



Cooperazione Salute
www.cooperazionealute.it



Cooperativa La Salute Services
www.lasaluteservices.com



Agenzia Formativa Aforisma
www.aforismatoscana.net



CVI Italia
www.cvi-italia.com



Agenzia Formativa Enfap Toscana
www.enfap-toscana.org



Pubblica Assistenza di Pozzi
www.cooperazionealute.it

ATTIVITÀ

La Cooperativa Sociale Cassiopea si impegna, in modo continuativo e senza scopo di lucro, a promuovere l'interesse generale della comunità, favorendo la promozione umana e l'integrazione sociale dei cittadini. Questo obiettivo viene perseguito attraverso la gestione di vari servizi sociali ed educativi, con le seguenti finalità:

- Assistenza, cura, sostegno ed educazione delle categorie vulnerabili e a rischio, come minori in difficoltà, anziani e bambini, attraverso la gestione di servizi sociali territoriali, assistenziali ed educativi: centri sociali, comunità educative, centri aperti, case di riposo, centri di soggiorno, colonie e centri estivi per minori, ludoteche, mediateche, Informagiovani, servizi per la prima infanzia e sostegno scolastico, anche presso le scuole.
- Gestione di servizi culturali e turistici, tra cui biblioteche, attività educative e di animazione per bambini, adolescenti e adulti.
- Promozione e gestione di corsi di formazione, consulenza e orientamento.
- Gestione di attività legate alla balneazione, inclusi stabilimenti balneari, colonie, ostelli, spiagge libere, demaniali e private, nonché attività ricreative e manifestazioni sportive.
- Promozione di una maggiore attenzione alle problematiche socio-assistenziali ed educative, per sviluppare e realizzare servizi più adeguati ai nuovi bisogni del territorio e partecipare a progetti di crescita sociale.

La cooperativa eroga questi servizi in collaborazione con istituzioni pubbliche e private, nonché con i cittadini, per favorire la partecipazione e migliorare la qualità dei servizi offerti.

SEZIONE A

Servizi alla persona

- Assistenza domiciliare e territoriale
- Servizio di assistenza sociale
- Soggiorno marino estivo per anziani
- Servizio di orientamento e accompagnamento al lavoro
- Progetti POR - FSE

Servizi Culturali ed Informagiovani

- Biblioteche
- Sportelli Informagiovani

Servizi Educativi e di Inclusione Scolastica

- Ludoteca e Baby Parking
- Asilo Nido
- Servizi di prescuola, doposcuola e sorveglianza alunni
- Centri Estivi e Campus Privati
- Assistenza scolastica specialistica

SEZIONE B

Dal gennaio 2020, la Cooperativa Cassiopea gestisce il Centro Cottura presso la Casa Famiglia in collaborazione con la Fraternita di Misericordia di Corsagna, con un contratto prorogato fino al 31 dicembre 2024. Cassiopea gestisce il personale di cucina, copre i costi della sorveglianza sanitaria e formazione, approvvigiona le materie prime per i pasti e si occupa della pulizia e manutenzione degli utensili e macchinari.

Guardando al futuro, Cassiopea ha piani ambiziosi per espandere i suoi servizi a livello provinciale e regionale, con un particolare focus sull'offerta di opportunità di inserimento lavorativo per soggetti svantaggiati. Questo progetto si inserisce perfettamente negli scopi mutualistici e di utilità sociale che da sempre caratterizzano la cooperativa.

Questo accordo non solo rafforza l'impegno di Cassiopea nella gestione responsabile ed efficiente delle risorse, ma sottolinea anche la sua dedizione a creare un impatto positivo nella comunità, promuovendo l'inclusione lavorativa e sostenendo chi è in difficoltà.

BILANCIO ECONOMICO

SITUAZIONE ECONOMICO FINANZIARIA

Cassiopea è nata come Cooperativa con l'obiettivo di offrire servizi socio-assistenziali, socio-sanitari e socio-educativi, rivolti sia agli Enti Pubblici che ai privati cittadini. La cooperativa si dedica principalmente alla fornitura di servizi di tipo A, avvalendosi sia dei propri soci che di non soci. Grazie alla sua pluriennale esperienza, Cassiopea ha migliorato progressivamente le modalità operative e gestionali, approfondendo la formazione nei vari ambiti specifici e diventando sempre più capace di fornire servizi altamente qualificati.

Attualmente, le principali attività della cooperativa includono:

- Servizi educativi e ricreativi, come Asili Nido, Ludoteche e Centri Estivi.
- Servizi alla persona, tra cui assistenza scolastica specialistica per disabili, assistenza domiciliare e assistenza sociale.
- Gestione di biblioteche e Informagiovani.

Il bilancio è stato redatto in conformità alle disposizioni del codice civile e comprende i seguenti documenti:

1. Stato patrimoniale
2. Conto economico
3. Nota integrativa
4. Rendiconto finanziario

Il bilancio di esercizio chiuso al 31 dicembre 2023 riflette fedelmente le risultanze delle scritture contabili, regolarmente tenute, ed è redatto in conformità agli articoli 2423 e seguenti del codice civile.

PROSPETTO DI DETERMINAZIONE DEL VALORE AGGIUNTO

A - Valore della produzione

	31/12/2023	31/12/2022
1) ricavi delle vendite e delle prestazioni	€2.144.511	€1.603.109
2) variazioni delle rimanenze di prodotti in corso di lavorazione, semilavorati e finiti	€0	€0
3) variazione dei lavori in corso su ordinazione	€0	€0
4) altri ricavi e proventi	€0	€0
contributi in conto esercizio	€0	€0
altri	€95.158	€15.762
5) Ricavi per produzioni atipiche	€0	€0

B - Costi intermedi della produzione

6) consumi di materie prime, sussidiarie, di consumo e costi acquisto merci	€44.445	€44.677
7) costi per servizi	€233.892	€207.187
8) costi per godimento di beni di terzi	€13.147	€17.462
9) accantonamento per rischi e altri accantonamenti	€0	€0
10) variazioni delle rimanenze di materie prime, sussidiarie, di consumo e merci	€20.000	€6.700
11) oneri diversi di gestione	€25.049	€16.210

Valore aggiunto Caratteristico Lordo

12) saldo gestione accessoria (ricavi-costi accessori)	€0	€0
13) saldo componenti straordinari (ricavi-costi straordinari)	€0	€0

Valore aggiunto Globale Lordo

14) ammortamenti delle immobilizzazioni materiali	€4.584	€2.555
15) ammortamenti delle immobilizzazioni immateriali	€1.210	€335

Valore aggiunto Globale Netto

€2.138.717	€1.600.219
------------	------------

DISTRIBUZIONE DEL VALORE AGGIUNTO

A - Remunerazione del personale

	31/12/2023	31/12/2022
1) salari e stipendi	€1.401.284	€955.340
2) oneri sociali	€386.510	€278.566
3) trattamento di fine rapporto, trattamento di quiescenza, altri costi del personale	€92.031	€88.386

B - Remunerazione della Pubblica Amministrazione

4) imposte correnti	€5.637	€2.362
---------------------	--------	--------

C - Remunerazione del Capitale di Credito

5) oneri finanziari	€5.385	€10.861
---------------------	--------	---------

D - Remunerazione del Capitale di Rischio

6) Utili distribuiti	€0	€0
----------------------	----	----

E- Remunerazione dell'Azienda

7) Utile d'esercizio	€6.495	€1.630
----------------------	--------	--------

Valore aggiunto Globale Netto

	€2.138.717	€1.600.219
--	------------	------------

CONDIZIONE DI PREVALENZA

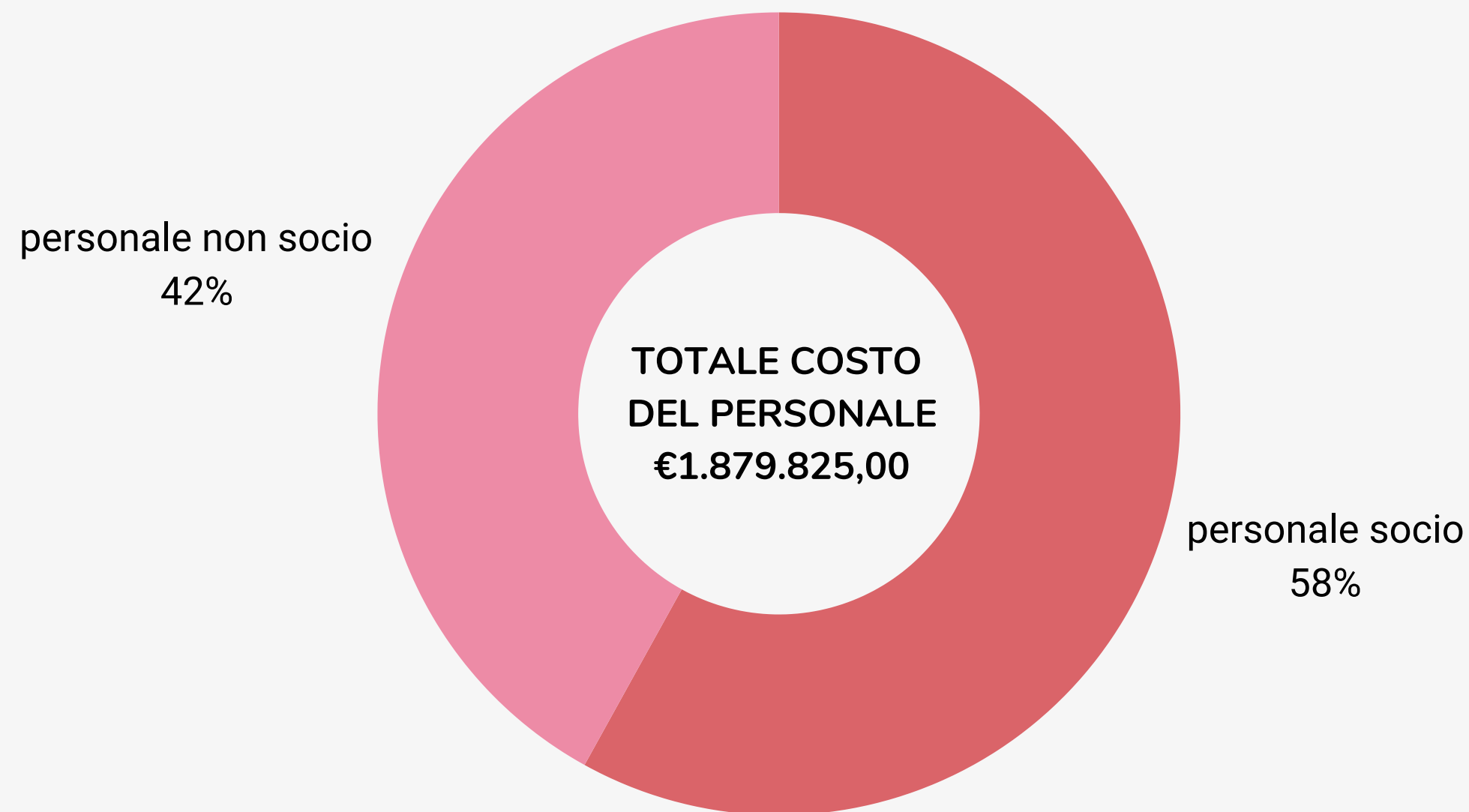

PATRIMONIO NETTO

€39.770,00

FATTURATO

€2.144.511,00

RISULTATO D'ESERCIZIO

€6.495,00

CAPITALE SOCIALE

€22.300,00

CERTIFICATI

CVI
CERTIFICATO SISTEMA QUALITA'

Codice dell'organismo di certificazione: 1-421-001-015
Certificato N°: 8583

Si certifica che il Sistema di Gestione per la Qualità di:
CASSIOPEA Società Cooperativa Sociale a R.L.
Via Nerino Garbulo, 61 – 55047 Seravezza (LU)
È conforme ai requisiti della normativa
ISO 9001:2015

Questa certificazione è valida per il seguente campo di applicazione:
PROGETTAZIONE, GESTIONE ED EROGAZIONE DI SERVIZI: SOCIO ASSISTENZIALI, EDUCATIVI, PRIMARI E DELLE POLITICHE GIOVANILI, DEL LAVORO, ORIENTAMENTO E FORMAZIONE RIVOLTI A COMMITTENTI PUBBLICI E AD UTENTI PRIVATI; PROGETTAZIONE ED EROGAZIONE DI SERVIZI DI GESTIONE MENSA; GESTIONE BIBLIOTECHE

Sistema certificato da:	Emissione Corrente:	Data di Scadenza:
17/05/2017	27/11/2020	17/05/2025

subordinata al superamento di due audits di sorveglianza nei 6-12 mesi e 18-24 mesi successivi alla data di certificazione.

1-421-001-015

ISO 9001

Ing. Jan Gašper
direttore CVI, s.r.o.

La Certificazione è rilasciata da: CVI, s.r.o., MPCL 3170/31, 058 01 Poprad. Per informazioni puntuali e aggiornate circa eventuali variazioni intervenute nello stato della certificazione di cui al presente certificato, si prega di contattare il n° telefonico: +421 944 013365 o indirizzo mail: cvi@cvi.sk o contattare
CVI ITALIA SRLS, Via Dell'Arcoveggio, 49/5, 40129 - Bologna, Tel.: +39 800 198 099, Email: info@cvi-italia.com



CVI
CERTIFICATO SISTEMA DI GESTIONE AMBIENTALE

Codice dell'organismo di certificazione: 1-421-001-025
Certificato N°: IT01 / A6480112E

Si attesta che il Sistema di Gestione Ambientale di:
CASSIOPEA – SOCIETÀ COOPERATIVA SOCIALE
VIA NERINO GARBUIO 61 – 55047 SERAVEZZA (LU)
È conforme ai requisiti della normativa
ISO 14001:2015

Questa certificazione è valida per il seguente campo di applicazione:
PROGETTAZIONE, GESTIONE ED EROGAZIONE DI SERVIZI: SOCIO ASSISTENZIALI, EDUCATIVI, PRIMARI E DELLE POLITICHE GIOVANILI, DEL LAVORO, ORIENTAMENTO E FORMAZIONE RIVOLTI A COMMITTENTI PUBBLICI E AD UTENTI PRIVATI; PROGETTAZIONE ED EROGAZIONE DI SERVIZI DI GESTIONE MENSA; GESTIONE BIBLIOTECHE

Sistema certificato da:	Emissione Corrente:	Data di Scadenza:
19/05/2022	19/05/2022	19/05/2025

subordinata al superamento di due audits di sorveglianza nei 6-12 mesi e 18-24 mesi successivi alla data di certificazione.

1-421-001-025

ISO 14001

Ing. Jan Gašper
Direttore CVI, s.r.o.

La Certificazione è rilasciata da: CVI, s.r.o., MPCL 3170/31, 058 01 Poprad. Per informazioni puntuali e aggiornate circa eventuali variazioni intervenute nello stato della certificazione di cui al presente certificato, si prega di contattare il n° telefonico: +421 944 013365 o indirizzo mail: cvi@cvi.sk o contattare
CVI ITALIA SRLS, Via Dell'Arcoveggio, 49/5, 40129 - Bologna, Tel.: +39 800 198 099, Email: info@cvi-italia.com



CVI
CERTIFICATO SISTEMA DI GESTIONE SICUREZZA

Codice dell'organismo di certificazione: 1-421-001-038
Certificato N°: IT01 / A6480112H

Si attesta che il Sistema di Gestione della Sicurezza di:
CASSIOPEA – SOCIETÀ COOPERATIVA SOCIALE
VIA NERINO GARBUIO 61 – 55047 SERAVEZZA (LU)
È conforme ai requisiti della normativa
ISO 45001:2018

Questa certificazione è valida per il seguente campo di applicazione:
PROGETTAZIONE, GESTIONE ED EROGAZIONE DI SERVIZI: SOCIO ASSISTENZIALI, EDUCATIVI, PRIMARI E DELLE POLITICHE GIOVANILI, DEL LAVORO, ORIENTAMENTO E FORMAZIONE RIVOLTI A COMMITTENTI PUBBLICI E AD UTENTI PRIVATI; PROGETTAZIONE ED EROGAZIONE DI SERVIZI DI GESTIONE MENSA; GESTIONE BIBLIOTECHE

Sistema certificato da:	Emissione Corrente:	Data di Scadenza:
19/05/2022	19/05/2022	19/05/2025

subordinata al superamento di due audits di sorveglianza nei 6-12 mesi e 18-24 mesi successivi alla data di certificazione.

1-421-001-038

ISO 45001

Ing. Jan Gašper
Direttore CVI, s.r.o.

La Certificazione è rilasciata da: CVI, s.r.o., MPCL 3170/31, 058 01 Poprad. Per informazioni puntuali e aggiornate circa eventuali variazioni intervenute nello stato della certificazione di cui al presente certificato, si prega di contattare il n° telefonico: +421 944 013365 o indirizzo mail: cvi@cvi.sk o contattare
CVI ITALIA SRLS, Via Dell'Arcoveggio, 49/5, 40129 - Bologna, Tel.: +39 800 198 099, Email: info@cvi-italia.com



SCHEDA ANAGRAFICA

Denominazione

Cassiopea Società Cooperativa Sociale a.r.l. ONLUS

Indirizzo sede legale

via Nerino Garbuio, 61 Pozzi - 55047 Seravezza (LU)

Indirizzo sede di Pisa

via dei Cappuccini 2/B - Pisa (PI)

Indirizzo sedi operative

via Nerino Garbuio, 61 Pozzi - 55047 Seravezza (LU)

viale Morin presso Versiliana - 55045 Pietrasanta (LU)

Via Sforza - 54038 Montignoso (MS)

Piazza Pertini, 7 Querceta - 55047 Seravezza (LU)

via della Chiesa snc Nave - 55100 Lucca (LU)

via don Lazzeri snc - 55040 Stazzema (LU)

via delle Cateratte - 54038 Montignoso (MS)

Piazza Marconi, 1 - 55042 Forte dei Marmi

via Leonetto Amedei - 55047 Seravezza (LU)

via Garibaldi, 72 - 55045 Pietrasanta (LU)

Piazza XX Settembre - 55023 Borgo a Mozzano (LU)

viale IV Novembre snc Cinquale - 55038 Montignoso (MS)

Piazza Demidoof, 54 - 50036 Vaglia (FI)

via XXIV Maggio, 22 - 55047 Seravezza (LU)

via del Carmine, 10 - 56125 Pisa (PI)

via Fondaccio, 11 - 55038 Montignoso (MS)

Piazza Europa snc Pontestazzemese - 55040 Stazzema (LU)

Forma giuridica

Società Cooperativa

Data di costituzione

12/11/2008

Codice fiscale/PIVA

02140930468

Iscrizione Registro delle Imprese

Registro delle imprese di Lucca 24/11/2008

Iscrizione Albo Società Cooperative

09/04/2009 n. A197585

Sezione: Cooperative a mutualità prevalente di diritto

Categoria: Cooperative Sociali

Iscrizione Albo Regionale Coop. Soc

TIPO A - 02/11/2009 decreto n. 58

TIPO B - 24/02/2020 decreto n. 315

Data inizio attività

01/12/2009

Adesione a Cooperazione Salute

Società di mutuo soccorso per la sanità integrativa al SSN

Attività prevalente

Gestione servizi sociali ed educativi, assistenza ad anziani, disabili e minori, sostegno scolastico presso scuole, informagiovani e simili

Codice Ateco

93.29.9 - Altre attività di intrattenimento e di divertimento nca

Codice Ateco (attività secondarie)

81.21 - Pulizia generale (non specializzata) di edifici

81.22.02 - Altre attività di pulizia specializzata di edifici

e di impianti e macchinari industriali

81.29.1 - Servizi di disinfestazione

88.1 - Assistenza sociale non residenziale per anziani e disabili

88.99 - Altre attività di assistenza sociale non residenziale nca

91.01 - Attività di biblioteche ed archivi

93.29.2 - Gestione di stabilimenti balneari: marittimi, lacuali e fluviali

96.06.09 - Altre attività di servizi per la persona nca

Telefono

0584 1641170 (Sede legale)

Fax

0584 1641168

Sito internet

www.coopcassiopea.it



cassiopea
IMPRESA SOCIALE

BILANCIO SOCIALE 2022



Via Nerino Garbuio, 61 Pozzi - 55047 Seravezza (LU)



0584 1641170



0584 1641168



coopcassiopea



www.coopcassiopea.it